



El gigante  
de México

SEPLADE  
Secretaría de  
Planeación, Participación  
y Desarrollo

**EVALUACIÓN DEL DESEMPEÑO DEL FONDO DE  
APORTACIONES PARA LA INFRAESTRUCTURA  
SOCIAL, COMPONENTE FONDO DE APORTACIONES  
PARA LA INFRAESTRUCTURA SOCIAL, MUNICIPAL Y  
DE LAS DEMARCACIONES TERRITORIALES DEL  
DISTRITO FEDERAL (I004 FAISMUN) PARA EL  
MUNICIPIO DE ASIENTOS  
EJERCICIO FISCAL 2023**





# **ANEXOS NUMÉRICOS**

## VIII. ANEXOS NUMÉRICOS

Anexo	Título
Anexo 1	Destino de las aportaciones en el municipio o demarcación territorial
Anexo 2	Concurrencia de recursos en el municipio o demarcación territorial
Anexo 3	Procesos en la gestión y operación del fondo en el municipio o demarcación territorial
Anexo 4	Resultados de los indicadores estratégicos y de gestión del fondo
Anexo 5	Análisis FODA y recomendaciones del fondo

# ANEXO 1

## DESTINO DE LAS APORTACIONES EN EL MUNICIPIO O DEMARCACIÓN TERRITORIAL

## ANEXO 1. DESTINO DE LAS APORTACIONES EN EL MUNICIPIO O DEMARCACIÓN TERRITORIAL

**Tabla 1. Presupuesto del FAISMUN en 2023**

NOMBRE	APROBADO	MODIFICADO	EJERCIDO	EJERCIDO/MODIFICADO
FAISMUN	\$ 36,703,465.00	\$ 36,703,465.00	\$ 36,703,465.00	100.00%

**Tabla 2. Presupuesto del FAISMUN en 2023 por tipo de proyecto desagregado por rubro de gasto**

Rubro	Ejercido	Porcentaje
Agua potable	\$7,155,417.02	19.50%
Alcantarillado	\$10,313,459.83	28.10%
Drenaje y letrinas	-	0.00%
Electrificación	\$9,813,371.01	26.74%
Infraestructura básica del sector educativo	\$597,279.34	1.63%
Infraestructura básica del sector salud	-	0.00%
Mejoramiento de vivienda	-	0.00%
Urbanización	\$6,990,840.96	19.05%
Gastos indirectos	\$1,099,727.50	3.00%
PRODIM	\$733,369.05	2.00%
	\$36,703,464.71	100.00%

**Tabla 3. Presupuesto del FAISMUN en 2023 por incidencia**

INCIDENCIA	EJERCIDO	PORCENTAJE
<b>Obras directas</b>	\$29,387,810.25	80.07%
<b>Obras complementarias</b>	\$5,482,558.20	14.94%
<b>PRODIM</b>	\$733,369.05	2.00%
<b>Gastos indirectos</b>	\$1,099,727.50	3.00%
	\$36,703,465.00	100.00%

**Tabla 4. Desagregación por focalización y sexo del FAISMUN en 2023**

Elemento	Mujeres	Hombres	Total
<b>Pobreza extrema</b>	1,519	1,454	2,973
<b>Alto rezago social</b>	0	0	0
<b>Muy alto rezago social</b>	0	0	0
<b>ZAP rural</b>	0	0	0
<b>ZAP urbana</b>	733	703	1,436

# ANEXO 2

## CONCURRENCIA DE RECURSOS EN EL MUNICIPIO O DEMARCACIÓN TERRITORIAL

**ANEXO 2. CONCURRENCIA DE RECURSOS EN EL MUNICIPIO O DEMARCACIÓN TERRITORIAL**

**Tabla 5. Fuentes de financiamiento concurrentes durante el 2023**

Incidencia	MONTO POR FUENTE DE FINANCIAMIENTO									Total del presupuesto ejercido	Mecanismos de coordinación de la concurrencia
	FAISMUN	Federal		Estatal		Municipal		Otros recursos (empresas privadas, comunidad, organizaciones)			
		N/A	Subtotal federal	N/A	Subtotal estatal	N/A	Subtotal municipal	N/A	Subtotal otros recursos		
Obras directas	\$29,387,810.25									\$29,387,810.25	[convenio, acuerdo de coordinación, etcétera]
Obras complementarias	\$ 5,482,558.20									\$ 5,482,558.20	
PRODIM	\$ 733,369.05									\$ 733,369.05	
Gastos indirectos	\$1,099,727.50									\$1,099,727.50	
	\$36,703,465.00									\$36,703,465.00	



**Tabla 6. Porcentaje de participación en concurrencia por fuente de financiamiento y por proyecto en 2023**

Rubro	Tipo de proyecto	Fuente de financiamiento										Total	
		FAISMUN		Federal		Estatal		Municipal		Otros recursos (empresas privadas, comunidad, organizaciones)			
		Monto	Porcentaje	Monto	Porcentaje	Monto	Porcentaje	Monto	Porcentaje	Monto	Porcentaje	Monto	Porcentaje
Agua potable	CONSTRUCCION DE CAJAS DE VALVULA EN LA COMUNIDAD DE JARILLAS	\$75,042.36	0.20%	-	-	-	-	-	-	-	-	\$75,042.36	0.20%
Agua potable	CONSTRUCCION DE RED DE AGUA POTABLE CALLE JOS EMARIA MORELOS , COLONIA PLUTARCO ELIAS CALLES, ASIENOS AGS.	\$221,321.16	0.60%	-	-	-	-	-	-	-	-	\$221,321.16	0.60%
Agua potable	CONSTRUCCION DE RED DE AGUA POTABLE , VARIAS CALLES, VIUDAS DE PONIENTE	\$351,989.76	0.96%	-	-	-	-	-	-	-	-	\$351,989.76	0.96%
Agua potable	CONSTRUCCION DE RED DE AGUA POTABLE , VARIAS CALLES , LAZARO CARDENAS , ASINTOS AGS	\$506,462.19	1.38%	-	-	-	-	-	-	-	-	\$506,462.19	1.38%
Agua potable	CONSTRUCCION DE RED DE AGUA POTABLE , VARIAS CALLES , VIUDAS DE PONIENTE	\$252,849.06	0.69%	-	-	-	-	-	-	-	-	\$252,849.06	0.69%
Agua potable	CONSTRUCCION DE RED DE AGUA POTABLE , VARIAS	\$411,767.86	1.12%	-	-	-	-	-	-	-	-	\$411,767.86	1.12%

Rubro	Tipo de proyecto	Fuente de financiamiento										Total	
		FAISMUN		Federal		Estatal		Municipal		Otros recursos (empresas privadas, comunidad, organizaciones)			
		Monto	Porcentaje	Monto	Porcentaje	Monto	Porcentaje	Monto	Porcentaje	Monto	Porcentaje	Monto	Porcentaje
	CALLES ADOLFO LOPEZ MATEOS												
Agua potable	CONSTRUCCION DE RED DE AGUA POTABLE EN CALLE LAZARO CARDENAS , LAS ADJUNTAS	\$206,185.82	0.56%	-	-	-	-	-	-	-	-	\$206,185.82	0.56%
Agua potable	CONSTRUCCION DE RED DE AGUA POTABLE VARIAS CALLES EN COMUNIDAD DE TANQUE DE GUADALUPE ASIENOS AGS	\$404,244.70	1.10%	-	-	-	-	-	-	-	-	\$404,244.70	1.10%
Agua potable	CONSTRUCCION DE RED DE AGUA POTABLE VARIAS CLLES COMUNIDAD DE TANQUE VIEJO,LAS FRAGUAS , PILOTOS Y REAL DE ASIENOS ASIETOS AGS.	\$1,163,636.76	3.17%	-	-	-	-	-	-	-	-	\$1,163,636.76	3.17%
Agua potable	REHABILITACION DE RED DE AGUA POTABLE , VARIAS CALLES SAN JOSE DEL RIO ASIENOS AGS.	\$817,969.01	2.23%	-	-	-	-	-	-	-	-	\$817,969.01	2.23%
Agua potable	REHABILITACION DE RED DE AGUA POTABLE , EL POLVO ,ASIENOS , AGS.	\$1,798,104.39	4.90%	-	-	-	-	-	-	-	-	\$1,798,104.39	4.90%

Rubro	Tipo de proyecto	Fuente de financiamiento										Total	
		FAISMUN		Federal		Estatal		Municipal		Otros recursos (empresas privadas, comunidad, organizaciones)			
		Monto	Porcentaje	Monto	Porcentaje	Monto	Porcentaje	Monto	Porcentaje	Monto	Porcentaje	Monto	Porcentaje
Agua potable	REHABILITACION DE AGUA POTABLE VARIAS CALLES VILLA JUAREZ	\$444,358.59	1.21%	-	-	-	-	-	-	-	-	\$444,358.59	1.21%
Agua potable	COSNSTRUCCION DE RED DE AGUA POTABLE , VARIAS CALLES , SAN RAFAEL DE OCAMPO	\$315,137.86	0.86%	-	-	-	-	-	-	-	-	\$315,137.86	0.86%
Agua potable	SUMINSTRO DE BOMBA SUMERGIBLE CIENEGA GRANDE	\$186,347.50	0.51%	-	-	-	-	-	-	-	-	\$186,347.50	0.51%
Alcantarillado	CONSTRUCCION DE RED DE ALCANTARILLADO VARIAS CALLES ZONA NORTE , JILOTEPEC	\$1,032,619.82	2.81%	-	-	-	-	-	-	-	-	\$1,032,619.82	2.81%
Alcantarillado	CONSTRUCCION DE RED DE ALCANTARILLADO , CANIBALES , ASIENTOS AGS	\$824,220.99	2.25%	-	-	-	-	-	-	-	-	\$824,220.99	2.25%
Alcantarillado	CONSTRUCCION DE RED DE ALCANTARILLADO , VARIAS CALLES , LAZARO CARDENAS	\$1,797,853.89	4.90%	-	-	-	-	-	-	-	-	\$1,797,853.89	4.90%
Alcantarillado	CONSTRUCCION DE RED DE ALCANTARILLADO , VARIAS CALLES LOPEZ MATEAS SALIDA A CARCO PRIETO	\$817,345.42	2.23%	-	-	-	-	-	-	-	-	\$817,345.42	2.23%

Rubro	Tipo de proyecto	Fuente de financiamiento										Total	
		FAISMUN		Federal		Estatal		Municipal		Otros recursos (empresas privadas, comunidad, organizaciones)			
		Monto	Porcentaje	Monto	Porcentaje	Monto	Porcentaje	Monto	Porcentaje	Monto	Porcentaje	Monto	Porcentaje
Alcantarillado	CONSTRUCCION DE RED DE ALCANTARILLADO , VARIAS CALLES PILOTOS	\$1,015,735.17	2.77%	-	-	-	-	-	-	-	-	\$1,015,735.17	2.77%
Alcantarillado	CONSTRUCCION DE RED DE ALCANTARILLADO , VARRIAS CALLES , NORIAS DEL BORREGO	\$740,396.54	2.02%	-	-	-	-	-	-	-	-	\$740,396.54	2.02%
Alcantarillado	CONSTRUCCION DE RED DE ALCANTARILLADO, CALLES SIN NOMBRE Y CALLE FELIPE ANGELAS JILOTEPEC , ASIENTOS AGS.	\$581,215.60	1.58%	-	-	-	-	-	-	-	-	\$581,215.60	1.58%
Alcantarillado	CONSTRUCCION DE RED DE ALCANTARILLADO, VARIAS CALLES , CIENEGA GRANDE , ASIETOS AGS.	\$1,597,016.00	4.35%	-	-	-	-	-	-	-	-	\$1,597,016.00	4.35%
Alcantarillado	CONSTRUCCION DE REDDE ALCANTARILLADO EN LA COMUNIDAD DE VIUDAS DE PONIENTE	\$635,080.71	1.73%	-	-	-	-	-	-	-	-	\$635,080.71	1.73%
Alcantarillado	COSNTRUCCION DE RED DE ALCANTARILLADO VARIAS CALLES	\$1,271,975.69	3.47%	-	-	-	-	-	-	-	-	\$1,271,975.69	3.47%

Rubro	Tipo de proyecto	Fuente de financiamiento										Total	
		FAISMUN		Federal		Estatal		Municipal		Otros recursos (empresas privadas, comunidad, organizaciones)			
		Monto	Porcentaje	Monto	Porcentaje	Monto	Porcentaje	Monto	Porcentaje	Monto	Porcentaje	Monto	Porcentaje
	COMUNIDAD DE SAN RAFAEL DE OCAMPO												
Drenaje y letrinas			0.00%	-	-	-	-	-	-	-	-		0.00%
Electrificación	AMPLIACION DE RED EELCTRICA VARIAS CALLES LIC. ADOLFO LOPEZ MATEOS	\$2,140,476.41	5.83%	-	-	-	-	-	-	-	-	\$2,140,476.41	5.83%
Electrificación	AMPLIACION DE RED ELACTRICA EN CABECERA MUNICIPAL. REAL DE ASIENTOS (por conchuyita)	\$507,545.38	1.38%	-	-	-	-	-	-	-	-	\$507,545.38	1.38%
Electrificación	AMPLIACION DE RED ELCTRICA VARIAS CALLES , EL POLVO ASIENTOS AGS	\$717,394.04	1.95%	-	-	-	-	-	-	-	-	\$717,394.04	1.95%
Electrificación	AMPLIACION DE RED ELECTRICA , VARIAS CALLES , CHARCO PRIETO, Y CALDERA	\$780,248.94	2.13%	-	-	-	-	-	-	-	-	\$780,248.94	2.13%
Electrificación	AMPLIACION DE RED ELECTRICA , VARIAS CALLES , REAL DE ASIENTOS, AGS.	\$357,781.89	0.97%	-	-	-	-	-	-	-	-	\$357,781.89	0.97%
Electrificación	AMPLIACION DE RED ELECTRICA , VARIAS	\$599,474.15	1.63%	-	-	-	-	-	-	-	-	\$599,474.15	1.63%

Rubro	Tipo de proyecto	Fuente de financiamiento										Total	
		FAISMUN		Federal		Estatal		Municipal		Otros recursos (empresas privadas, comunidad, organizaciones)			
		Monto	Porcentaje	Monto	Porcentaje	Monto	Porcentaje	Monto	Porcentaje	Monto	Porcentaje	Monto	Porcentaje
	CALLES BIMBALETES EL ALAMO												
Electrificación	AMPLIACION DE RED ELECTRICA , VARIAS CALLES PILOTOS , ASIENTOS.	\$884,077.66	2.41%	-	-	-	-	-	-	-	-	\$884,077.66	2.41%
Electrificación	AMPLIACION DE RED ELECTRICA , VILLA JUAREZ.	\$100,000.00	0.27%	-	-	-	-	-	-	-	-	\$100,000.00	0.27%
Electrificación	AMPLIACION DE RED ELECTRICA SALIDA A CHRCO AZUL, VILLA JUAREZ	\$611,217.44	1.67%	-	-	-	-	-	-	-	-	\$611,217.44	1.67%
Electrificación	AMPLIACION DE RED ELECTRICA VARAIAS CALLES	\$470,561.28	1.28%	-	-	-	-	-	-	-	-	\$470,561.28	1.28%
Electrificación	AMPLIACION DE RED ELECTRICA VARIAS CALLES JARILLAS ASINTOS AGS.	\$1,740,720.87	4.74%	-	-	-	-	-	-	-	-	\$1,740,720.87	4.74%
Electrificación	APMPLIACION DE RED ELECTRICA, VARIAS CALLES, GUADALUPE DE ATLAS, ASIENTOS,AGS.	\$903,872.95	2.46%	-	-	-	-	-	-	-	-	\$903,872.95	2.46%
Infraestructura básica del sector educativo	CONSTRUCCION DE AULA EN TELEBACHILLERATO , GUADALUPE DE ATLAS, ASINTOS , AGS	\$385,568.01	1.05%	-	-	-	-	-	-	-	-	\$385,568.01	1.05%

Rubro	Tipo de proyecto	Fuente de financiamiento										Total	
		FAISMUN		Federal		Estatal		Municipal		Otros recursos (empresas privadas, comunidad, organizaciones)			
		Monto	Porcentaje	Monto	Porcentaje	Monto	Porcentaje	Monto	Porcentaje	Monto	Porcentaje	Monto	Porcentaje
Infraestructura básica del sector educativo	CONSTRUCCION DE SOBRE FIRME EN ESCUELA SECUNDARIA TECNICA #8 CIENEGA GRANDE	\$211,711.33	0.58%	-	-	-	-	-	-	-	-	\$211,711.33	0.58%
Infraestructura básica del sector salud			0.00%	-	-	-	-	-	-	-	-		0.00%
Mejoramiento de vivienda			0.00%	-	-	-	-	-	-	-	-		0.00%
Total obras directas		\$27,879,527.20	75.96%	-	-	-	-	-	-	-	-	\$27,879,527.20	75.96%

# ANEXO 3

## PROCESOS EN LA PLANEACIÓN Y GESTIÓN DE LAS APORTACIONES



## ANEXO 3. PROCESOS EN LA GESTIÓN Y OPERACIÓN DEL FAISMUN EN EL MUNICIPIO O DEMARCAÇÃO TERRITORIAL

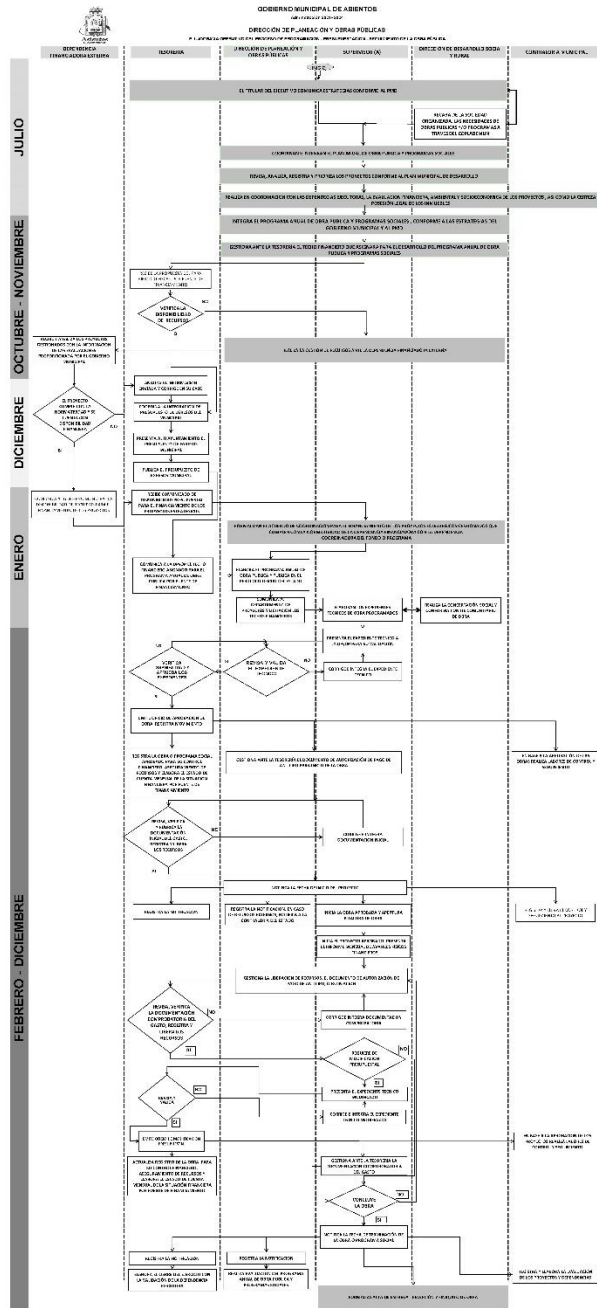

**Tabla 7. Tabla general de procesos**

Número de proceso	Nombre del proceso	Actividades	Áreas responsables	Valoración general
0	Inicio del proceso			
1	Aspectos normativos del FAIS	Publicar la normatividad: Informe anual de pobreza y rezago social de las entidades y sus respectivos municipios, Lineamientos del FAIS y Declaratoria de ZAP, con base en lo que establece la LGDS para la medición de la pobreza.	Gobierno federal	Análisis de pobreza y reglas operativas del FAIS
2	Asignación de recursos	Asignar los recursos de las aportaciones federales del FAIS en sus componentes FISE y FAISMUN, mediante la formula establecida en la LCF, a los municipios.	Gobierno federal	Presupuesto
2	Asignación y ministración de recursos a los municipios	Asignar los recursos de las aportaciones federales del FAIS en sus componentes FISE y FAISMUN, mediante la formula establecida en la LCF, a los municipios.	Gobierno federal	Presupuesto
3	Formalización de convenios	Formalizar el Convenio de	Gobierno federal	Convenios, presupuestos

Número de proceso	Nombre del proceso	Actividades	Áreas responsables	Valoración general
		distribución del FAISMUN entre el gobierno federal y estatal, para ser implementado al inicio del ejercicio fiscal		
4	Convenios	El gobierno estatal publica el Convenio de distribución del FAISMUN en el POE.	Gobierno federal	Brindar capacitación a entidades federativas y municipios
5	Capacitación sobre el funcionamiento del fondo	Proporcionar capacitación a las entidades y municipios, sobre el funcionamiento del FAIS con base en los Lineamientos del Fondo	Gobierno federal	Brindar capacitación a entidades federativas y municipios
6	Capacitación	La entidad federativa participa en el Programa de Capacitación del Fondo de Aportaciones para la Infraestructura Social (FAIS)	Gobierno federal	Personal capacitado en entidades federativas
7	Capacitación	El gobierno municipal participa en el Programa de Capacitación del Fondo de Aportaciones para la Infraestructura Social (FAIS).	Gobierno federal	Personal capacitado en municipios
8	Planeación de proyectos y recursos	Identificar y priorizar las principales necesidades de infraestructura	Gobierno federal	Proyectos, destino del recurso, población beneficiada, registro de proyectos

Número de proceso	Nombre del proceso	Actividades	Áreas responsables	Valoración general
		social básica; definición de presupuesto por proyecto, población beneficiada; y registrar en la plataforma MIDS los proyectos a realizar.		
9	Seguimiento de proyectos	Seguimiento, verificación de proyectos y uso de los recursos del Fondo se realiza a través de mecanismos de participación social y cédulas de verificación.	Gobierno federal	Expedientes de obras, cédulas de verificación, comités de participación social
10	Participación de la ciudadanía	Participación de la población en las etapas de planeación, seguimiento: Comités de Participación Social e informes	Gobierno federal	Participación ciudadana beneficiada
11	Informes	Reportar trimestralmente a la Secretaría del Bienestar y a la SHCP, el seguimiento sobre el uso del Fondo, igualmente a los habitantes del municipio el costo de las obras, ubicación, metas y beneficiarios, entre otros.	Gobierno federal	Reportes trimestrales, expediente de obras, publicaciones en internet
12	Reportes	Recibir y publicar los informes	Gobierno federal	Páginas oficiales de internet

Número de proceso	Nombre del proceso	Actividades	Áreas responsables	Valoración general
		generados por el municipio.		



# ANEXO 4

## RESULTADOS DE LOS INDICADORES ESTRATÉGICOS Y DE GESTIÓN DEL FONDO

**ANEXO 4. RESULTADOS DE LOS INDICADORES ESTRATÉGICOS Y DE GESTIÓN DEL FAISMUN**

**Tabla 8. Resultados de los indicadores estratégicos y de gestión del FAISMUN**

Nivel de Objetivo	Nombre del Indicador	Frecuencia de medición	Unidad de medida	Meta programada en 2023	Avance en 2023	Avance con respecto a la meta en 2023 (Avance/	Meta programada para el ejercicio anterior	Avance en ejercicio anterior	Avance con respecto a la meta en ejercicio anterior (Avance/ Meta)	Medios de verificación (fuentes de información)	Justificación del avance con respecto a la meta (explicar por qué se cumplieron las metas)
						Meta)					
<b>Indicadores MIR Federal</b>											
<b>Fin</b>	Porcentaje de la población en pobreza extrema	Anual	Porcentaje	7.32	3.88	0.530054645	7.84	3.91	0.49872449	Informes Anual sobre la Situación de Pobreza y Rezago Social 2023 y 2022, MIR FEDERAL RAMO 33 2022 Y 2023	La situación de Población en Pobreza Extrema en el Municipio de Asientos, es menor al porcentaje estimado a nivel nacional
<b>Fin</b>	Inversión per cápita del Fondo para la Infraestructura Social Municipal (FISM) en localidades con alto y muy alto rezago social	Anual	Pesos	4.25	NA	NA	4.35	NA	NA	Informes Anual sobre la Situación de Pobreza y Rezago Social 2023 y 2022, MIR FEDERAL RAMO 33 2022 Y 2023	El Municipio de Asientos, no cuenta con población en localidades con alto y muy alto grado de rezago social

Nivel de Objetivo	Nombre del Indicador	Frecuencia de medición	Unidad de medida	Meta programada en 2023	Avance en 2023	Avance con respecto a la meta en 2023 (Avance/ Meta)	Meta programada para el ejercicio anterior	Avance en ejercicio anterior	Avance con respecto a la meta en ejercicio anterior (Avance/ Meta)	Medios de verificación (fuentes de información)	Justificación del avance con respecto a la meta (explicar por qué se cumplieron las metas)
<b>Propósito</b>	Porcentaje de población que presenta carencia calidad y espacios de la vivienda.	Bienal	Porcentaje	8.65	7.4	0.855491329	8.61	7.45	0.865272938	Informe anual sobre la situación de pobreza y rezago social en el Municipio de Asientos. <a href="https://www.gob.mx/cms/uploads/attachment/file/792387/01002-Asientos23.pdf">https://www.gob.mx/cms/uploads/attachment/file/792387/01002-Asientos23.pdf</a>	Reducción del Porcentaje, conforme a los Informes Anuales de Pobreza emitidos por BIENESTAR.
<b>Propósito</b>	Porcentaje de población que presenta carencia por acceso a servicios básicos de la vivienda	Bienal	Porcentaje	16.4	6.94	0.423170732	16.91	6.99	0.413364873	Informe anual sobre la situación de pobreza y rezago social en el Municipio de Asientos. <a href="https://www.gob.mx/cms/uploads/attachment/file/792387/01002-Asientos23.pdf">https://www.gob.mx/cms/uploads/attachment/file/792387/01002-Asientos23.pdf</a>	Reducción del Porcentaje, conforme a los Informes Anuales de Pobreza emitidos por BIENESTAR.
<b>Componentes</b>	Porcentaje de recursos destinados al financiamiento de otros proyectos respecto del total de recursos FISMDF	Semestral	Porcentaje	60.27	19.93	0.330678613	57.58	28.82	0.500521014	MIR FEDERAL RAMO 33 2022 y 2023, Informe de Proyectos Registrados en el Sistema MIDS en el año i	
<b>Componentes</b>	Porcentaje de otros proyectos respecto del total de proyectos financiados con recursos del FISMDF	Semestral	Porcentaje	46.14	15.69	0.340052016	45.7	26.79	0.586214442	MIR FEDERAL RAMO 33 2022 y 2023, Informe de Proyectos Registrados en el Sistema MIDS en el año i	



Nivel de Objetivo	Nombre del Indicador	Frecuencia de medición	Unidad de medida	Meta programada en 2023	Avance en 2023	Avance con respecto a la meta en 2023 (Avance/	Meta programada para el ejercicio anterior	Avance en ejercicio anterior	Avance con respecto a la meta en ejercicio anterior (Avance/ Meta)	Medios de verificación (fuentes de información)	Justificación del avance con respecto a la meta (explicar por qué se cumplieron las metas)
						Meta)					
Componentes	Porcentaje de proyectos de infraestructura de alimentación respecto del total de proyectos financiados con recursos del FIS MDF	Semestral	Porcentaje	0.37	0	0	0.4	0	0	MIR FEDERAL RAMO 33 2022 y 2023, Informe de Proyectos Registrados en el Sistema MIDS en el año i	El Gobierno Municipal de Asientos no destinó recursos a este componente en 2022 y 2023
Componentes	Porcentaje de recursos destinados al financiamiento de proyectos de infraestructura de salud respecto del total de recursos FIS MDF	Semestral	Porcentaje	0.47	0	0	0.53	0	0	MIR FEDERAL RAMO 33 2022 y 2023, Informe de Proyectos Registrados en el Sistema MIDS en el año i	El Gobierno Municipal de Asientos no destinó recursos a este componente en 2022 y 2023
Componentes	Porcentaje de proyectos de infraestructura educativa respecto del total de proyectos financiados con recursos del FIS MDF	Semestral	Porcentaje	3.92	3.92	1	5.5	0	0	MIR FEDERAL RAMO 33 2022 y 2023, Informe de Proyectos Registrados en el Sistema MIDS en el año i	El Gobierno Municipal de Asientos no destinó recursos a este componente en 2022
Componentes	Porcentaje de proyectos de calidad y espacios de vivienda respecto del total de proyectos financiados con recursos del FIS MDF	Semestral	Porcentaje	25.45	0	0	22	0	0	MIR FEDERAL RAMO 33 2022 y 2023, Informe de Proyectos Registrados en el Sistema MIDS en el año i	El Gobierno Municipal de Asientos no destinó recursos a este componente en 2022 y 2023

Nivel de Objetivo	Nombre del Indicador	Frecuencia de medición	Unidad de medida	Meta programada en 2023	Avance en 2023	Avance con respecto a la meta en 2023 (Avance/	Meta programada para el ejercicio anterior	Avance en ejercicio anterior	Avance con respecto a la meta en ejercicio anterior (Avance/	Medios de verificación (fuentes de información)	Justificación del avance con respecto a la meta (explicar por qué se cumplieron las metas)
						Meta)			Meta)		
Componentes	Porcentaje de recursos destinados al financiamiento de proyectos de servicios básicos respecto al total de recursos FIS MDF	Semestral	Porcentaje	22.63	78.39	3.463985859	24.32	74.46	3.061677632	MIR FEDERAL RAMO 33 2022 y 2023, Informe de Proyectos Registrados en el Sistema MIDS en el año i	
Componentes	Porcentaje de recursos destinados al financiamiento de proyectos de infraestructura educativa respecto del total de recursos FIS MDF	Semestral	Porcentaje	4.19	1.63	0.38902148	5.22	0	0	MIR FEDERAL RAMO 33 2022 y 2023, Informe de Proyectos Registrados en el Sistema MIDS en el año i	El Gobierno Municipal de Asientos no destinó recursos a este componente en 2022
Componentes	Porcentaje de recursos destinados al financiamiento de proyectos de calidad y espacios de la vivienda respecto del total de recursos FIS MDF	Semestral	Porcentaje	12.02	0	0	11.87	0	0	MIR FEDERAL RAMO 33 2022 y 2023, Informe de Proyectos Registrados en el Sistema MIDS en el año i	El Gobierno Municipal de Asientos no destinó recursos a este componente en 2022 y 2023
Componentes	Porcentaje de recursos destinados al financiamiento de proyectos de infraestructura de alimentación respecto del total de recursos FIS MDF	Semestral	Porcentaje	0.42	0	0	0.49	0	0	MIR FEDERAL RAMO 33 2022 y 2023, Informe de Proyectos Registrados en el Sistema MIDS en el año i	

Nivel de Objetivo	Nombre del Indicador	Frecuencia de medición	Unidad de medida	Meta programada en 2023	Avance en 2023	Avance con respecto a la meta en 2023 (Avance/	Meta programada para el ejercicio anterior	Avance en ejercicio anterior	Avance con respecto a la meta en ejercicio anterior (Avance/	Medios de verificación (fuentes de información)	Justificación del avance con respecto a la meta (explicar por qué se cumplieron las metas)
						Meta)			Meta)		
Componentes	Porcentaje de proyectos de servicios básicos en la vivienda respecto del total de proyectos financiados con recursos del FIS MDF	Semestral	Porcentaje	23.75	80.39	3.384842105	26	73.21	2.815769231	MIR FEDERAL RAMO 33 2022 y 2023, Informe de Proyectos Registrados en el Sistema MIDS en el año i	
Componentes	Porcentaje de proyectos de infraestructura de salud respecto del total de proyectos financiados con recursos del FIS MDF	Semestral	Porcentaje	0.37	0	0	0.4	0	0	MIR FEDERAL RAMO 33 2022 y 2023, Informe de Proyectos Registrados en el Sistema MIDS en el año i	El Gobierno Municipal de Asientos no destinó recursos a este componente en 2022 y 2023
Actividades	Porcentaje de proyectos FIS MDF registrados en la MIDS que tienen avance físico y financiero en el SFU	Trimestral	Porcentaje	94.06	100	1.06315118	65	100	1.538461538	MIR FEDERAL RAMO 33 2022 y 2023, Informe de Proyectos Registrados en el Sistema MIDS en el año i	
Actividades	Porcentaje de proyectos Complementarios registrados en la MIDS	Trimestral	Porcentaje	0	9.8	#¡DIV/0!	0	55.36	#¡DIV/0!	MIR FEDERAL RAMO 33 2022 y 2023, Informe de Proyectos Registrados en el Sistema MIDS en el año i	No cuenta con meta establecida en la MIR Federal 2022, ni 2023

Nivel de Objetivo	Nombre del Indicador	Frecuencia de medición	Unidad de medida	Meta programada en 2023	Avance en 2023	Avance con respecto a la meta en 2023 (Avance/	Meta programada para el ejercicio anterior	Avance en ejercicio anterior	Avance con respecto a la meta en ejercicio anterior (Avance/	Medios de verificación (fuentes de información)	Justificación del avance con respecto a la meta (explicar por qué se cumplieron las metas)
						Meta)			Meta)		
Actividades	Porcentaje de municipios y demarcaciones territoriales del Distrito Federal que reportan MIDS respecto del total de municipios y demarcaciones territoriales del Distrito Federal del país	Trimestral	Porcentaje	97.17	100	1.029124215	98.83	100	1.011838511	MIR FEDERAL RAMO 33 2022 y 2023, Informe de Proyectos Registrados en el Sistema MIDS en el año i	
Actividades	Porcentaje de otros proyectos registrados en la MIDS	Trimestral	Porcentaje	0	5.88	#iDIV/0!	0	100	#iDIV/0!	MIR FEDERAL RAMO 33 2022 y 2023, Informe de Proyectos Registrados en el Sistema MIDS en el año i	No cuenta con meta establecida en la MIR Federal 2022, ni 2023
Actividades	Porcentaje de proyectos de contribución directa registrados en la MIDS	Trimestral	Porcentaje	0	84.31	#iDIV/0!	0	44.64	#iDIV/0!	MIR FEDERAL RAMO 33 2022 y 2023, Informe de Proyectos Registrados en el Sistema MIDS en el año i	No cuenta con meta establecida en la MIR Federal 2022, ni 2023
Actividades	Porcentaje de municipios capacitados sobre el FAIS respecto del total de municipios del país	Trimestral	Porcentaje	89.07	75	0.842034355	81	100	1.234567901	MIR FEDERAL RAMO 33 2022 y 2023, Informe de Proyectos Registrados en el Sistema MIDS en el año i	

# ANEXO 5

## DESTINO DE LAS APORTACIONES EN EL MUNICIPIO O DEMARCACIÓN TERRITORIAL

## ANEXO 5. ANÁLISIS FODA Y RECOMENDACIONES DEL FAISMUN

Tabla 9. Análisis FODA y recomendaciones del FAISMUN

Sección de la evaluación	Fortalezas/ Oportunidades	Debilidades/ Amenazas	Recomendaciones	Actores Involucrados del municipio o demarcación territorial
Contribución y destino	El Municipio de Asientos presenta información sobre el proceso de evaluación de los proyectos considerados para el uso del fondo FAISMUN. Se establecen criterios específicos y detallados para la asignación de estos fondos.	Se detectan inconsistencias en la documentación presentada respecto de los programas, se recuerda la importancia de la información reportada a través de las plataformas federales pues es donde se detecta la variación de los resultados presentados.	Se recomienda establecer un mecanismo de coordinación y comunicación efectiva entre las unidades responsables de la elaboración de reportes.	Dirección de Obras Públicas y Planeación  Dirección de Desarrollo Social
Gestión y operación	Se observa una gestión eficiente de los recursos y plataformas proporcionadas para el reporte de resultados de FAISMUN. Además, se han desarrollado formatos y manuales propios que facilitan el seguimiento y la ejecución de los proyectos, asegurando así una administración adecuada y sistemática.	Es necesario que se mejore la gestión del capital humano para la ejecución de los proyectos.	Replicar las capacitaciones recibidas, mediante esquemas de capacitación en todos los niveles de las áreas involucradas.	Dirección de Administración y Finanzas  Dirección de Obras Públicas y Planeación
Generación de información y rendición de cuentas	Se presenta información detallada sobre el uso y aplicación de los recursos del fondo FAISMUN, incluyendo la implementación de formatos propios que facilitan el seguimiento de cada uno de los procedimientos. Además, se observa un uso efectivo de plataformas digitales	La actualización de la información en las plataformas de accesos a la información pública se encuentra con deficiencias.	Se recomienda revisar la información publicada y actualizar la página para contar con una transparencia proactiva para el acceso de la ciudadanía en la plataforma del municipio	Dirección de Obras Públicas y Planeación.  Transparencia

Sección de la evaluación	Fortalezas/ Oportunidades	Debilidades/ Amenazas	Recomendaciones	Actores Involucrados del municipio o demarcación territorial
	para la rendición de cuentas y la promoción de la transparencia			
Orientación y medición de resultados	Desarrollo y adopción de una MIR Municipal para un seguimiento más preciso de los resultados. Además, se establecen procesos que permitan medir de manera oportuna el avance de los proyectos.	La presentación de los resultados de los indicadores de la MIR se encuentra incompleta.	Se recomienda el uso correcto de una Matriz de Indicadores para Resultados (MIR) municipal, que plasme resultados que permitan una correcta evaluación de los resultados	Dirección de Obras Públicas y Planeación  Dirección de Desarrollo Social